



# augen blickmal...



Ihr Informationsmagazin mit Nachrichten aus der Region

1. Oktober 2014 | Ausgabe 40-41/14

Das Magazin für  
Grafenberg  
Riederich  
Rt.-Mittelstadt  
Rt.-Oferdingen  
Rt.-Reicheneck  
Pliezhausen mit  
Dörnach, Gniebel  
und Rübgarten

29. Pliezhäuser  
**Fuhrmannstag** Seite 4

Gesundes **Bauen und wohnen** Seite 6

**Eine Schule für Robin** Seite 8

Luxusgut **Trinkwasser** Seite 19



**Ärztlicher Notfalldienst**  
**Ärztlicher Bereitschaftsdienst für**  
**Pliezhausen, Rt-Mittelstadt und**  
**Rt-Oferdingen**

an Wochenenden und Feiertagen  
 von 8.00 bis 8.00 Uhr des Folgetages  
**Zentralruf 0180 192 92 17**

**Ärztlicher Bereitschaftsdienst**  
**Stadt Reutlingen (für Reicheneck)**  
**Zentralruf 0180 192 92 10**

An Wochenenden und Feiertagen  
 ab 7 Uhr bis 7 Uhr des folgenden  
 Werktags.

Für den Bereich Metzungen-Dettingen-**Grafenberg-Riederich** wurde eine zentrale einheitliche Rufnummer für den ärztlichen Notfalldienst am Wochenende und den Feiertagen eingerichtet. **0180 192 92 13**

**Notfallpraxis Reutlingen**

am Klinikum am Steinberg  
 Steinbergstr. 31, 72764 Reutlingen  
 Öffnungszeiten: Samstag, Sonntag,  
 Feiertag 8:00 bis 22:00 Uhr

**Kinderärztlicher Notdienst**

Wochenende/Feiertage ab 7 Uhr  
**Kinderarztambulanz** am Kreiskrankenhaus Reutlingen. (Kersprechstunde 9 - 13.00 Uhr und 15 - 19.00 Uhr)

**Augenärztlicher Notfalldienst**

Der diensthabende Augenarzt ist unter der Telefonnummer **19 222** beim Deutschen Roten Kreuz zu erfragen. Diese Notrufnummer kann ohne Vorwahl angewählt werden.

**Zahnärztlicher Notfalldienst**

An Wochenenden und Feiertagen erfahren Sie den diensthabenden Zahnarzt unter der Telefon-Nr. **0180 05 911-640.**

Sprechzeiten Freitag ab 14.00 Uhr, Samstag/Sonntag 10.00 - 11.00 Uhr und 16.00 - 17.00 Uhr

**Krankentransport, Rettungsdienst, Notarzt**

DRK-Rettungsleitstelle Reutlingen  
**07121 19 222**

**Notruf Wasserrettungsdienst**

DLRG- Telefon **19 222**

**Giftnotrufzentrale 07 61/192 40**

**Feuerwehr 112**  
**Rettungsdienst, Notarzt 112**

Gebührenfreie Notrufnummer ohne Vorwahl.

**Polizei 110**

**Tierärztlicher Notdienst**

Kleintierklinik Hüttig  
 Kurrerstraße 40/3, 72762 Reutlingen  
**071 21 93 21 30 / 071 21 932 10**



**Apotheken-Bereitschaftsdienst**  
**Notdienst außerhalb der normalen Öffnungszeiten**  
**Täglicher Wechsel um 8.30 Uhr**

**für den Bereich Reutlingen/Metzungen**

- 01. Okt. Leinsbach-Apotheke**  
Bahnhofstr. 19, Eningen u.A., Telefon 07123/88 01 51
- 02. Okt. Stadtapotheke Metzungen**  
Hindenburgstraße 1, Metzungen, Telefon 07123/13 42
- 03. Okt. Löwen-Apotheke**  
Wilhelmstraße 101, Reutlingen, Telefon 07121/3 85 20
- 04. Okt. Mühlen-Apotheke Betzingen**  
Steinachstr. 9, Rt-Betzungen, Telefon 07121/9 13 90
- 05. Okt. Birken-Apotheke**  
Römersteinstr. 4, RT-Sondelfingen, Telefon 07121/49 39 20
- 06. Okt. Hirsch-Apotheke**  
Wilhelmstraße 53, Reutlingen, Telefon 07121/33 49 37
- 07. Okt. Burkhardt'sche Apotheke**  
Hauptstraße 59, Eningen, Telefon 07121/8 11 48
- 08. Okt. Rathaus-Apotheke**  
Rathausstraße 10, Reutlingen, Telefon 07121/32 93 41
- 09. Okt. Sonnen-Apotheke**  
Wilhelmstraße 10, Reutlingen, Telefon 07121/9 33 60
- 10. Okt. Achalm-Apotheke**  
Gartenstraße 8, Reutlingen, Telefon 07121/34 61 61
- 11. Okt. Bahnhof-Apotheke Reutlingen**  
Kaiserstraße 11, Reutlingen, Telefon 07121/49 00 11
- 12. Okt. List-Apotheke**  
Kaiserstraße 47, Reutlingen, Telefon 07121/49 06 40
- 13. Okt. Weinberg-Apotheke**  
Ulmer Straße 70, Metzungen, Telefon 07123/9 60 30
- 14. Okt. Hofbühl-Apotheke**  
Metzinger Str. 16, M.-Neuhausen, Telefon 07123/43 82
- 15. Okt. Gartenstadt-Apotheke**  
Dresdner Platz 1, RT-Orschel-Hagen, Telefon 07121/9 65 70

Ihre nächste notdiensthabende Apotheke finden Sie auch auf <http://lak-bw.de/>

**Die nächste Ausgabe von »augenblick mal...« erscheint am 15. Oktober 2014 (KW42).**

**Sozial- und Diakoniestation Pliezhausen/Walddorfhäslach**

Häusliche Pflege/Krankenpflege  
 Hauswirtschaft/Betreuung/  
 Familienpflege: Mary Rauchmann  
 Bürozeiten: Mo. - Fr. 07 - 12.00 Uhr  
 Di. + Do. 15 - 16.30 Uhr

Außerhalb der Bürozeiten ist ein Anrufbeantworter geschaltet.  
 Tel. 0 71 27/8 03 62  
 mail@sozialstation-pliezhausen.de



IAV-Stelle + Betreutes Wohnen  
 Beratung, Vermittlung, Koordination in Fragen ambulanter Versorgung  
**Standort Pliezhausen**  
 Schulberg 8-14, Tel: 07127/98 00 15  
 pflegestuetzpunkt-pliezhausen@gmx.de  
**Riederich und Grafenberg**  
 Dagmar Osterwald, Tel. 07123/92 53 40  
 d.osterwald@metzungen.de  
 Sprechstunde Rathaus Metzungen  
 Di 9.00 - 11.00 + Mi 16.00 - 18.30

weitere Termine nach Vereinbarung  
 Hausbesuche möglich

**Anonyme Alkoholiker**

Tel. 071 23 1 81 80  
 Tel. 070 71 61 09 99

**Telefonsorge**

Tel. 08 00/1 11 01 11 od. 08 00/1 11 02 22

**Bundesweites Hilfstelefon „Gewalt gegen Frauen“**

Tel. 0 80 00/11 60 16

**Clusterkopfschmerz-Selbsthilfegruppe**

Tel. 071 27/75 50 / Tel. 0 71 21/1 74 55



**Impressum**

»**augenblick, mal...**« ist ein Informations- und Anzeigenmagazin für die Gemeinden Pliezhausen mit Rübgarten, Gniebel und Dörnach, Mittelstadt, Reicheneck, Oferdingen, Riederich und Grafenberg.

Es wird jeweils mittwochs kostenlos an alle erreichbaren Haushalte verteilt.

**Auflage:**

10.000 Exemplare  
 9.880 erreichbare Haushalte

**Herausgeber**

visual art Simone Feldes  
 Im Gässle 7, 72667 Schlaithof

Telefon (071 27) 93 15 190  
 Telefax (071 27) 93 15 191

<http://augenblick-info.de>

U.St.IdNr. DE 218401420

**E-Mail für Anzeigen**

[anzeige@augenblick-info.de](mailto:anzeige@augenblick-info.de)

**E-Mail für Textbeiträge**

[text@augenblick-info.de](mailto:text@augenblick-info.de)

**Annahmeschluss für Textbeiträge**

montags 12.00 Uhr  
 in der Erscheinungswoche

**Annahmeschluss für Anzeigen**

freitags 16.00 Uhr  
 vor der Erscheinungswoche

**Verantwortlich für Layout, Redaktion und Anzeigen**

Simone Feldes

**Titelfoto**

© Buntbarsch - Fotolia.com

**Druck**

Colorpress, Nürtingen

**Verteilung**

Presse- und Prospektvertrieb  
 W&P GmbH Stuttgart  
 Telefon 07 11/9 18 99 80

Verlag und Druckerei übernehmen keinerlei Haftung für Druckfehler.

Wir weisen darauf hin, dass alle Fotos, Anzeigen und Artikel dem deutschen Urheberrecht unterliegen.



**Wie wollen wir im Alter leben?**

Im Oktober eröffnet die erste ambulant betreute Wohngemeinschaft im Landkreis Reutlingen in Pfullingen. Für Dagmar Osterwald vom Pflegestützpunkt in Metzungen ein wegweisendes Projekt, denn „die Wünsche und Möglichkeiten für Wohnformen im Alter werden immer differenzierter.“ Eine Ambulant betreute Wohngemeinschaft ist ein spezielles Angebot, das sich an Menschen mit Pflege- und Betreuungsbedarf richtet,

die möglichst selbstbestimmt aber nicht alleine leben möchten. Die WG gleicht einem großen Familienhaushalt. In Pfullingen können sechs Menschen mit Betreuungsbedarf gemeinsam ihren Tag gestalten. Aktivitäten wie Kochen, Backen und Aufräumen gehören zum Alltag, den jeder nach seinem Können und Wollen mitträgt. Das Angebot richtet sich besonders an Menschen mit Demenz.

Ein Höchstmaß an Lebensqualität wird durch ein besonderes Betreuungskonzept ermöglicht. Geschulte und qualifizierte Kräfte kümmern sich - Angehörige sind in die Betreuung eingebunden - Ehrenamtliche engagieren sich - Individuelle Pflege ist frei wählbar - Tagespflege kann zusätzlich kombiniert werden. Die familienähnliche Atmosphäre gewährt Sicherheit und Hilfe kann angefordert werden, wenn sie nötig wird. Die gemeinsame Alltagsgestaltung verhindert Einsamkeitsgefühle. Rund um die Uhr ist Betreuungspersonal da.

Dagmar Osterwald vom Pflegestützpunkt und Leonore Held-Gemeinhardt, Altenhilfefachberaterin des Landkreises laden alle interessierten Senioren und Angehörige zu dem Informationsabend ein. Die Leiterin des Pfullinger Projektes, Margrit Vollmer-Herrmann steht ebenfalls zur Verfügung, um einen Überblick zu geben Fragen zu beantworten.

**Montag 13.10.2014 von 19.00 - 21.00 Uhr im Schönbein-Saal in der Begegnungsstätte „Klosterhof 13“ am Kelternplatz Metzungen**

**Altkleidersammlung**

Die nächste Altkleidersammlung der DRK Bereitschaft Großbettlingen findet am Samstag, **11. Oktober 2014** in Altdorf, Großbettlingen, Raidwangen und Grafenberg statt. **Es werden gesammelt:** Bekleidung und Textilwaren aller Art, Plüschtiere, Schuhe paarweise gebündelt und Federbetten. Bitte keine Lumpen, Textilreste, Schneiderabfälle und Papier in den Sammelsack geben.

**Die leeren Kleidersäcke sind in Grafenberg ausgelegt bei:**

Karl-Heinz Knöll Raumausstattung (ganzjährig), Metzgerei Gneiting und Ums Eck Mein Kauftreff  
 Für Ihre Unterstützung bedanken wir uns im voraus.  
*Ihre DRK-Bereitschaft Großbettlingen*

**Kinderkleider und Spielzeug in Grafenberg**

Grafenberg. Ein Kinderkleider- und Spielzeugmarkt findet am **Samstag, den 11. Oktober, von 10.30 Uhr bis 13 Uhr** in der Rienz Bühnhalle in Grafenberg statt. Schwangere haben bereits ab 10 Uhr die Möglichkeit zum Einkauf. Verkauft werden top erhaltene Herbst- und Winterkleidung, Umstandsmoden, Artikel rund ums Kind sowie Spielzeug.

Vor und nach dem Einkauf besteht, wie jedes Jahr die Möglichkeit, sich in der Cafeteria mit Salaten, leckeren Kuchen, Torten und Herzhaftem (z.B. Zwiebelkuchen, Leberkäse usw.) zu stärken. Auch zum Mitnehmen.

15% des Verkaufserlöses werden der Grundschule Grafenberg zur Neugestaltung des Schulhofes gespendet. Nicht abgeholte Ware kommt einem gemeinnützigen Zweck zugute.

Weitere Informationen für Verkäufer unter [www.kirchengemeinde-grafenberg.de](http://www.kirchengemeinde-grafenberg.de) oder direkt an Kinderkleiderbasar-Grafenberg@gmx.de.

**NEW THINKING. NEW POSSIBILITIES.**

**BRUNOLD SONDEREDITION**

Hyundai i30 1.4 Classic  
**ab 12.990 EUR\***

Kraftstoffverbrauch kombiniert: 6,7 l - 3,7 l/100 km;  
 CO<sub>2</sub>-Emission kombiniert: 157 - 97 g/km. Effizienzklasse D - A+  
 \*Fahrzeugabbildung enthält z.T. aufpreispflichtige Sonderausstattung.

**BRUNOLD AUTOMOBILE**  
 Autohaus Brunold GmbH  
 72770 Reutlingen · Ernst-Abbe-Str. 20 · Tel. 07121/8 20 19-0  
[www.brunold.de](http://www.brunold.de)

# 29. Pliezhäuser Fuhrmannstag des Reit- und Fahrvereins Pliezhausen e. V. Sonntag, 12. Oktober 2014 ab 9 Uhr

• **Finale der Baden-Württembergischen Meisterschaft im 1-Spänner Holzrücken** • **Baden-Württembergische Meisterschaft im Wettpflügen mit und ohne Fuhrmann, sowie eine offene Wertung für Gespanne außerhalb Baden-Württembergs.** • **Leiterwagenfahren mit spannendem Parcours und rasanter Beifahrerprüfung** • **Ausstellung und Vorführung innovativer pferdegezogener Geräte für die landwirtschaftliche Verwendung.**

Die Vorstellung dieser von lebenden PS gezogenen Maschinen erfolgt am Nachmittag in Zusammenarbeit mit der Interessengemeinschaft Zugpferde (IGZ) und der Fuhrmannskameradschaft Neckar-Schönbuch. Es wird mit über 30 Anmeldungen alleine im Holzrücken gerechnet. Dabei sind z.B. der Europameister und Deutsche Meister Anton Laux, Colette Heim (BW Meisterin 2012 bei den Einsteiger Frauen) und Teilnehmer der Deutschen Meisterschaft im Pflügen. Die Schirmherrschaft wird von Herrn Landrat Reumann übernommen. Dieser wird am Sonntag gegen 14 Uhr auch selbst die Leinen in die Hand

nehmen und sich in den Holzrückparcours begeben.

Das Rahmenprogramm startet um 11 Uhr mit einem Weißwurstfrühstück und den Stimmungsfetzern, Planwagenfahren, Ponyreiten, Reit- und Fahrsportaussteller, sowie weitere Verkaufsstände für Praktisches und Schönes, Kinderschminken, Veranstaltungsbeginn um 9 Uhr Ende gegen 17 Uhr

**Adresse:**  
Reit- und Fahrverein Pliezhausen  
Im Greut 1 | 72124 Pliezhausen  
**Mehr Infos unter:**  
[www.reitvereinpliezhausen.de](http://www.reitvereinpliezhausen.de)



Foto: Florian Wagner (RuF Pliezhausen) und sein Gespann fotografiert von Thomas Wittenborn

Kaltblüter zeigen Ihr Können beim Holzrücken, Pflügen und Ackerwagenfahren auf der idyllischen Anlage am Rande des Schönbuchs. Die liebenswerten Dicken sind auch in der heutigen hochtechnisierten Wald- und Landwirtschaft noch im Einsatz und bekommen beim FMT die Plattform, ihr Können und diese einmalige Tradition zu demonstrieren und zu beleben. Beachtlich ist immer wieder die fast wortlose Kommunikation zwischen Fuhrmann/-frau und dem Pferd sowie die Präzision, mit der die bis zu 800 kg schweren Tiere ihre Aufgaben lösen.



## Vernissage in der Galerie Lamm Grafenberg Herbstausstellung des AK Kelter mit Fotos von Rudolf Rampf



Grafenberg. Bereits vorletzten Freitag fand unter Beteiligung von ca. 70 Gästen die Eröffnung der Herbstausstellung des AK-Kelter statt. „Gesichter erzählen Geschichten“ lautet der Titel dieser interessanten Fotoausstellung von Rudolf Rampf. Aus einem Fundus von über 10.000 Fotos, die auf seinen Reisen entstanden sind, hat er 160 Portraits ausgewählt. Kindergesichter voller Neugierde bis zu Gesichtern von alten Menschen, in denen sich die ganze Lebensgeschichte widerspiegelt. „Es ist zu bezweifeln, ob ein Vielge-

reister irgendwo in der Welt herrlichere Gegenden gesehen hat als im menschlichen Gesicht“, so zitierte Rudolf Rampf bei seiner Einführung in diese außergewöhnliche Ausstellung den Philosophen und Literaten Friedrich Nietzsche. Dieser Gedanke fand allenthalben große Zustimmung bei den Besuchern. Alle Fotografien sind auf Leinwand gedruckt, was den Bildern eine Reliefartigkeit verleiht und dem Betrachter mehr Nähe vermittelt als ein Hochglanzfoto. Die Besucher werden angeregt, in den Gesichtern zu lesen,

auch wenn diese ihm fremd sind. Thematisch spannt sich der Bogen um die ganze Welt, vom Ureinwohner in Neu-Guinea bis zum modernen urbanen Menschen. Durch passende Aphorismen und Texte werden die Fotos teils nachdenklich, teils unterhaltsam ergänzt. **Die Ausstellung ist noch am nächsten Wochenende zu sehen in der Galerie Lamm, Grafenberg Nürtinger Straße 19. Samstag und Sonntag von 12:00 Uhr bis 18:00 Uhr. Der Eintritt ist frei.**

[Eberhard Rabaa]



- 1 Eines der Portraits von Rudolf Rampf
- 2 Eberhard Rabaa und der Fotograf Rudolf Rampf bei der Eröffnung der Vernissage
- 3+4 Die Besucher zeigten sich beeindruckt von der Vielfältigkeit und der Ausdruckskraft der Portraits.

Fotos: »augenblick mal...«-Red.



### 10 Jahre Erfahrung in Montessori-Pädagogik Schulwerkstatt e. V. – Freie Schule für lebendiges Lernen in Altenriet



## Tag der offenen Tür mit Theateraufführung Am Sonntag, den 12. Oktober 2014, 14.00 bis 17.30 Uhr.

Die freie Schule in Altenriet öffnet am 12. Oktober ihre Tore und lädt alle interessierten Eltern und Kinder ein, die Schule und ihre Lernmethoden sowie besonderen Lernmaterialien nach Montessori kennen zu lernen. Die Pädagogen stehen für Fragen gerne zur Verfügung. Außerdem finden Informationsveranstaltungen, in denen das pädagogische Konzept vorgestellt wird, statt. Die Schüler laden zu Führungen durch das Schulhaus ein. Zudem erwartet Sie ein abwechslungsreiches Programm mit verschiedenen Spiel- und Mitmachan-

geboten für Kinder wie Basteln mit Naturmaterialien, eine Glücksradaktion und Spiele im Garten. **Das besondere Highlight** ist die **Theateraufführung** des Gebrüder Grimm Märchens „Die goldene Gans“ der zweiten und dritten Klassenstufe. Mit dem Theaterprojekt ist die Schule Teil der SWR-Aktion „Herzenssache“, die das Projekt finanziell unterstützt. Die goldene Gans ist eines von zwei Stücken, die die Kinder mit Hilfe von Theaterpädagogen im vergangenen Sommer einstudiert haben.

Für Bewirtung ist ebenfalls gesorgt. Freuen Sie sich auf Kaffee und Kuchen, Waffeln, hausgemachte Pizza, Rote vom Grill und Getränke. Die Schule ist eine freie Grundschule für die Jahrgangsstufen 1-4. Sie wird vom Verein Schulwerkstatt e.V. getragen. Weitere Informationen unter [www.schulwerkstatt.com](http://www.schulwerkstatt.com) sowie Tel. 071 27/92 59 93 od. E-Mail [info@schulwerkstatt.com](mailto:info@schulwerkstatt.com)

**Freie Schule für lebendiges Lernen, Walddorfer Str. 96, Altenriet.**

Über 40 Jahre  
Saubereit

**Fein & Rein  
Teppichpflege**

Orient-Berber-Wäscherei  
Teppichboden-Reinigung  
Polstermöbel-Reinigung  
Reparaturen  
Kettelservice

**U. Süßmilch**  
Neckarstraße 13  
72654 Neckartenzlingen  
Telefon  
(0 71 27) 3 20 25

Über 40 Jahre Erfahrung

Abholung und Zustellung

Abholung und Zustellung

**30 Jahre Videofilme für  
Gewerbe + Privat**

[www.vpg-videoproduktion.com](http://www.vpg-videoproduktion.com)  
VPG Videoproduktion B. Geupel Tel. 07127/18667

# TÜV geprüfte Häuser vom Ökohaus-Pionier Baufritz

## Wohnen Sie schon gesund?

**Gesundheitszertifizierte- und TÜV geprüfte Bio-Architektenhäuser aus Süddeutschland!**

pm. Das Allgäuer Hausbauunternehmen und Ökohaus-Pionier Baufritz aus Erkheim bei Memmingen bietet nicht nur höchste Kompetenz für Design- und individuelle Hausplanung, sondern gilt mit mehr als 800 gesundheitszertifizierten Einfamilienhäusern in Deutschland als das Vorzeigeunternehmen und Gesundheitsspezialist für nachhaltiges, ökologisches und naturgesundes Bauen.

Bei Baufritz erhält jeder Kunde als Qualitätsnachweis ein Gesundheitszertifikat seines Hauses. Dieses Zertifikat basiert auf einer Luftschadstoffmessung des neuen Zuhauses, welche kurz nach dem Einzug durchgeführt wird.

Auch der TÜV Rheinland zertifizierte im Sommer 2014 die Raumluft eines Baufritz-Musterhauses mit dem TOXPROOF-Label als „Schadstoffgeprüft“ und „Allergikergeeignet“. Insbesondere bei den flüchtigen or-

ganischen Komponenten (Volatile organic compounds = VOC) konnte Baufritz ein außerordentlich beeindruckendes Ergebnis erzielen: Der ausschlaggebende Summenwert lag mit 201 µg/m<sup>3</sup> um bis zu 80% niedriger als der vom TÜV-Rheinland vorgeschriebene Höchstwert. „Diese Summenwerte sind wirklich sehr, sehr niedrig“, bestätigte der beim TÜV Rheinland für die Zertifizierung fachlich Verantwortliche Dr. Walter Dormagen. Auch die Feinstaub- und Schimmelsporenbelastung der Innenraumluft war besser als die der Außenluft! Das ist insbesondere für Allergiker von entscheidender Bedeutung.

Ein Baufritz-Architekturhaus leistet auch einen ganz entscheidenden Beitrag zum Klimaschutz. Denn die meisten der verwendeten Materialien entstehen aus nachwachsenden natürlichen Rohstoffen und sind



### Natürlich und gesund Wohnen in einem Voll-Werte-Haus! - Raumwunder

Das Best-Preis-Haus Raumwunder wurde gerade für Familien mit bis zu drei Kindern konzipiert, die trotz geringerem Budget nicht auf wohngesunde Ökobilauweise verzichten wollen. Mit einer gesamten Wohnfläche von 155 m<sup>2</sup> passt sich dieses Traumhaus in Baufritz-Premiumqualität perfekt an die Bewohner an und beheimatet dabei noch mehrere Generationen. Entdecken Sie heute noch Ihr Traumhaus!

somit auch wieder in die Natur rückführbar.

Biologisches Bauen mit der Natur ist also sowohl ökonomisch als auch ökologisch äußerst wertvoll und eine sinnvolle Investition in die Zukunft. Denn es reduziert Instandhaltungs- und Energiekosten und schont die Umwelt gleichermaßen. Für die Entwicklung dieses nachhaltigen Hausbaukonzeptes wurde Baufritz unter der Schirmherrschaft von Bundeskanzlerin Dr. Angela Merkel zu Deutschlands nachhaltigstem Hausbau-Unternehmen 2009 ausgezeichnet.

Mit den neuen energieeffizienten und kostenoptimierten **PlanMit-Architektenhäusern** bietet Baufritz jetzt auch wohngesunde Bio-Architektur schon ab 240.00,- € bezugsfertig ab OK Keller an.

**Detaillierte Informationen** über gesundes Bauen und die kostenlosen Architektur-Broschüren „Unikate“ und „PlanMit“ gibt es unter [www.baufritz.de](http://www.baufritz.de) oder Telefon 083 36/9000.

Die Hausplanungs-, und Erlebniswelt mit Beispielhäusern, Ideenpark und einzigartiger HausSchneiderei in 87746 Erkheim/Allgäu ist von Mo - Sa. von 10 - 18 Uhr geöffnet.

**Info/Kontakt:**  
Tel.: 083 36/9000  
[www.baufritz.de](http://www.baufritz.de)  
[info@baufritz.de](mailto:info@baufritz.de)



### PlanMit-Architektur! Best-Preis-Häuser wie für Sie gemacht!

Alle unsere Best-Preis-Hausentwürfe stammen aus der Feder renommierter Partnerarchitekten und laden zum Mitplanen ein. Welche Architektur, welcher Stil und welcher Grundriss und Raumbedarf passt am besten zu Ihren persönlichen Wünschen? Vielleicht haben Sie schon konkrete Ideen und Vorstellungen. Unsere Best-Preis-Häuser lassen sich auch Ihren Hausräumen anpassen.



aktueller Baufortschritt

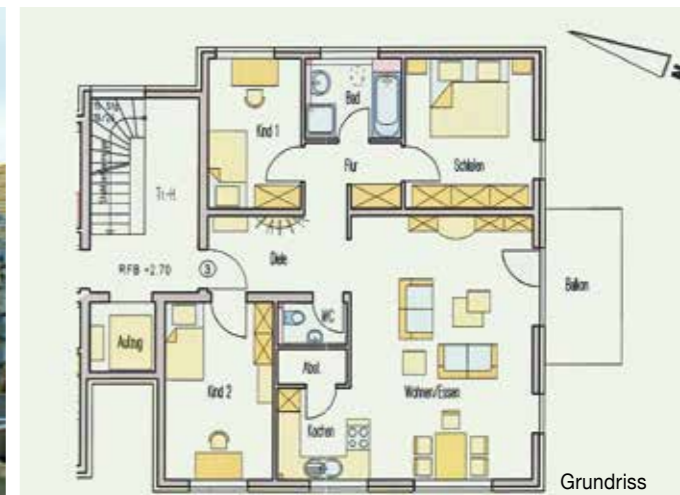

Grundriss

## Eigentumswohnungen in Gniebel, Walddorfer Straße

- ✓ Obergeschoss – Wohnung
- ✓ Größe 95 m<sup>2</sup> Wohnfläche
- ✓ hochwertige Ausstattung
- ✓ mit Balkon
- ✓ Tiefgarage und Aufzug
- ✓ Kaufpreis: 239.700,- €
- ✓ provisionsfreier Verkauf

Beratung und Verkauf:

### Gero Nagel

Immobilien u. Hausverwaltungen  
Tel. 07127 71965  
[www.nagel-immo.de](http://www.nagel-immo.de)  
E-Mail: [info@nagel-immo.de](mailto:info@nagel-immo.de)



**Rufen Sie gleich an!**

## INFO-ABEND Gesundes Bauen in Pliezhausen



Die mit dem einzigartigen GESUNDHEITSKONZEPT

**> Mittwoch | 8. Oktober | 19:30 Uhr  
Landgasthof Waldheim, Rübgartener Str. 1  
72124 Pliezhausen / Rübgarten**

Was muss man bei der Planung eines wohngesunden Biohauses beachten? Wie vermeidet man Elektromog und Schadstoffe im Haus? Erfahrene Ökohaus-Experten zeigen Ihnen vielfältige Beispiele klimaschonender Holz Häuser – bezugsfertig bereits ab 2.400 €/m<sup>2</sup> Wohnfläche. Ein kostenloser Info-Abend für alle, die gesund Bauen möchten. Um Anmeldung wird gebeten.

Infos und Anmeldung  
Tel. 083 36 - 9000  
[www.baufritz.de](http://www.baufritz.de)



## 25 Jahre Dienst am Kunden – WaKu GmbH

Vor 25 Jahren war die Pulverbeschichtung noch ein Nischenmarkt. Kaum jemand konnte sich vorstellen wie es funktioniert. Trotz aller Vorteile, die bekannt waren, gibt es auch einen Nachteil. Es wird eine teure Anlage benötigt, um diese Dienstleistung anbieten zu können.

Die Firma WaKu GmbH aus Mittelstadt wagte am 01.03.1989 diesen Schritt und investierte in die Zukunft. Eine richtige Entscheidung – wie man jetzt nach 25 Jahren sagen kann. Das Unternehmen ist etabliert in der Gemeinschaft der Dienstleister. Die Lohnbeschichtung ist fester Bestandteil für Messebauer, Schlosser, Maschinenbauer und viele andere Gewerke geworden. Die Kunden schätzen die WaKu GmbH als zuverlässigen und leistungsfähigen Lieferant. Ein riesiges Farbenlager, das kaum Wünsche offen lässt, und kürzeste Lieferzeiten sind die entscheidenden Merkmale, die die Firma deutlich vom Wettbewerb abheben. WaKu unterstützt seine Kunden bei der Lösung Ihrer Probleme und steht

gerne mit Rat und Tat zu Seite. Mit derzeit 9 Mitarbeitern kann das Unternehmen flexibel auf die Anforderungen der Kunden reagieren.

Von den Gründern der WaKu GmbH ist niemand mehr im Unternehmen. Heute leiten im Rahmen der Unternehmensnachfolge die geschäftsführenden Gesellschafter Udo Kammler (seit 1999) und Denis Reger (seit 2014) die Geschicke der Firma.



### Wir veredeln Ihr Bestes!

**PULVERBESCHICHTUNG:**  
■ Teilgröße von 6500 x 1700 x 2500 mm (L/B/H) und bis zu 300 kg möglich

**KOMPLETTIERUNG:**  
■ Wir montieren Ihre Einzelteile zu Baugruppen und ergänzen Ihre Produkte entsprechend.

**ENTFETTUNG:**  
■ Dampfentfettung auch als Lohnarbeit  
■ Umweltfreundliche Technologie

**VERPACKUNG:**  
■ Wir verpacken Ihre Teile nach Ihren Vorgaben, kommissionieren Ihre Waren und versenden sie.



Ihre Ansprechpartner: Udo Kammler und Denis Reger  
Hallstattstraße 6 | 72766 Reutlingen (Mittelstadt)  
Telefon (0 71 27) 9 80 08 - 0 | Telefax (0 71 27) 9 80 08 - 29  
[info@wakugmbh.de](mailto:info@wakugmbh.de) | [www.wakugmbh.de](http://www.wakugmbh.de)

## Rätsecke – Schwedenrätselrätsel

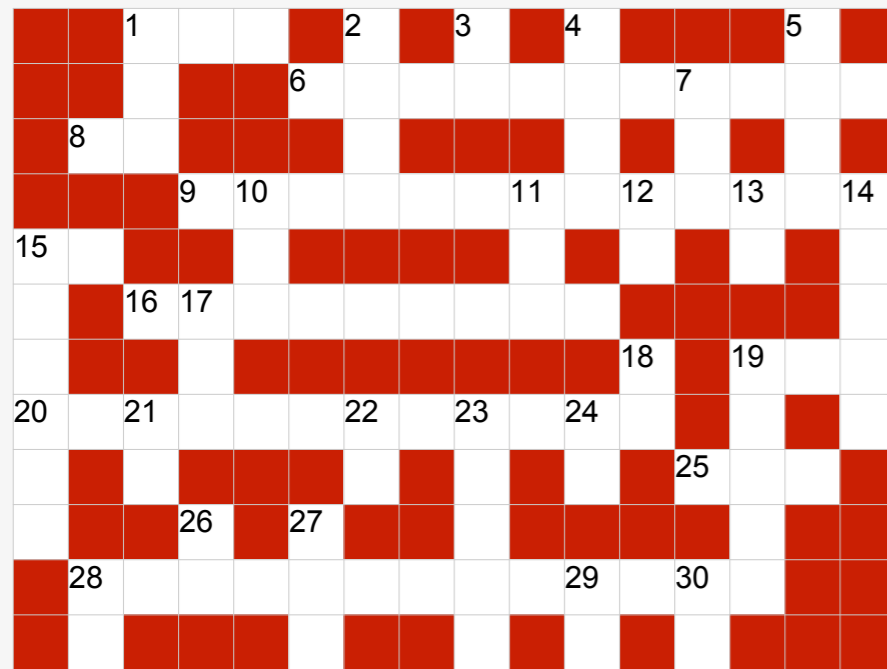

### Waagrecht

- 1 Abk.: Tennisverband
- 6 Krankheit
- 8 Kfz-Kz.: Kempten/Allgäu
- 9 Kellerei
- 15 Kfz-Kz.: Bahamas
- 16 Kostenpunkt
- 19 Abk.: Medizin
- 20 Furcht vor Gewittern
- 25 schweiz. Berg/Graubünden
- 28 Marionettenbediener

### Senkrecht

- 1 engl.: Ass
- 2 österr. Schausp. Hans +1990
- 3 Kfz-Kz.: Spital an d. Drau/ Kärnten
- 4 Klettertier Tier
- 5 Germ
- 7 engl.: Ohr
- 10 bras. Stadt
- 11 Abk.: e. engl. Normungsorganisation
- 12 Kfz-Kz.: Trier, Trier-Saarburg
- 13 lat.: ist, er
- 14 engl.: Hockeyschläger (Sportgerät)
- 15 amerik. Sängerin (Grace) \*1937, Mezzosopran
- 17 amerik. Militärsender, Radio
- 18 frz. Ort
- 19 Mahlzahn
- 21 Kfz-Kz.: Bördekreis, neu BÖ
- 22 Kfz-Kz.: St. Pölten/NÖ u. Polen
- 23 Kurzhalsgiraffe
- 24 Kfz-Kz.: Steinburg
- 26 Abk.: Maschinenpistole, Handfeuerwaffe, Waffe
- 27 engl.: Henne
- 28 intern. Kfz-Kz.: Paraguay
- 29 intern. Kfz-Kz.: Ecuador
- 30 lat.: aus

## »Eine Schule für Robin« – Intensivkinder wollen lernen

### ARCHE IntensivKinder

pm. Vor wenigen Tagen sind die Erstklässler in Baden-Württemberg eingeschult worden. Ein spannender und wichtiger Tag für die ganze Familie. Mit ihren gefüllten Schultüten und großer Freude erwartet die Kleinen viel Neues: Wissbegierig und neugierig beginnt für die Erstklässler ein neuer und spannender Lebensabschnitt. Voller Vorfreude laufen und hüpfen die Abc-Schützen auf dem Pausenhof umher.

Robin (4), der in den Häusern der ARCHE IntensivKinder gGmbH in Mähringen (Kreis Tübingen) mit 13 anderen Kinder lebt, wird das mit sechs Jahren nicht können. Beim Atmen ist er auf ein Beatmungsgerät angewiesen, eine schwere angeborene Muskelerkrankung lässt Robin fast unbeweglich sein, er kann nur seine Finger leicht bewegen. Umso wichtiger ist es für ihn zu lernen. Schon heute saugt der wissbegierige kleine Kerl alles auf, was um ihn herum geschieht.

Doch bis heute gibt es in Baden-Württemberg keine Grundschule, die beatmete Intensivkinder im schulpflichtigen Alter aufnehmen und pflegerisch adäquat versorgen kann. Daher will die ARCHE für Robin und weitere ARCHE-Kinder, die 2016 in die Schule kommen sollen, ein Haus in direkter Nachbarschaft bauen: Vier bis fünf Intensivkinder im grundschulpflichtigen Alter, die beatmet werden müssen, finden hier neben einer liebevollen Betreuung und individuellen

Pflege auch eine passende Schule mit integrativer Betreuung. Täglich arbeitet das Team der ARCHE daran, den Kindern ein liebevolles Zuhause zu geben. Aber nur durch Spenden, Stiftungen und ehrenamtlicher Tätigkeit ist es möglich, ein solches Projekt auch finanziell zu stemmen. Unterstützen Sie die ARCHE, um die notwendige Finanzierung für die Kinder gemeinsam stemmen zu können. Auf der Homepage ([www.arche-intensivkinder.de](http://www.arche-intensivkinder.de)) erfahren Sie mehr über das aktuelle Projekt „Eine Schule für Robin“.

**Zur ARCHE Intensivkinder gGmbH:** Ganzheitliche Behandlungspflege mit Herz für Kinder mit Tracheostoma und/oder Beatmung in familiärer Umgebung: Diesem Leitbild ist die ARCHE Intensivkinder gGmbH seit 2007 mit Sitz in Kusterdingen-Mähringen verpflichtet. Die beiden Initiatorinnen und Geschäftsführerinnen Christiane Miarka-Mauthe und Sabine Vaihinger geben mittlerweile, mit ihren 100 Mitarbeitern/-innen, 14 dauerbeatmeten Kindern in ihren Häusern auf den Härten ein Zuhause.

Das Spendenkonto der ARCHE IntensivKinder gGmbH lautet:  
IBAN: DE29 6415 0020 0002 8203 81  
BIC: SOLADES1TUB  
KSK Tübingen



Richy Müller (Mitte), ARCHE-Botschafter und Schauspieler, mit Robin (rechts) und seinem Bruder (links).

## Ausbildungsbeginn bei Putzmeister

pm. Anfang September begannen vier angehende Industriemechaniker, drei Mechatroniker, eine Fahrzeuglackiererin und zwei Industriekaufleute ihre Berufsausbildung beim Betonpumpenhersteller Putzmeister in Aichtal. Zusätzlich nehmen ab Oktober ein angehender Wirtschaftsingenieur, ein Mechatronikingenieur, zwei Maschinenbauingenieure sowie zum ersten Mal ein Wirtschaftsinformatiker ihr Duales Studium in Verbindung mit der Dualen Hochschule in Stuttgart auf.

Bei einem erlebnispädagogischen Tag lernten die „Neuen“ das Unternehmen und ihre Ausbilder sowie die Jugend- und Auszubildendenvertretung kennen. Mit einem Imagefilm sowie bei einer Betriebsbesichtigung erhielten sie einen Überblick über die Entstehung des Unternehmens und über die Produkte, die bei Putzmeister gefertigt werden. Der zweite Tag startete mit einer Putzmeister-Rallye. An verschiedenen Stationen waren ein hohes Maß an Geschicklichkeit, Allgemeinbildung, Teamfähigkeit und Putzmeister-Wissen gefragt.



Schenken Sie Luft zum Atmen!  
Helfen Sie mit einer Spende.



Spendenkonto: ARCHE IntensivKinder gGmbH (Kusterdingen)  
IBAN: DE29 6415 0020 0002 8203 81 - BIC: SOLADES1TUB

Erfahren Sie mehr über uns!  
[www.arche-intensivkinder.de](http://www.arche-intensivkinder.de)



### edv-dienstleistungen michaelis

Isolde-Kurz-Str. 50 • 72658 Bempflingen

telefon 07123/206816  
email [info@dv-service-michaelis.de](mailto:info@dv-service-michaelis.de)  
web [www.dv-service-michaelis.de](http://www.dv-service-michaelis.de)

### ICH BIETE u.a. für Privatpersonen und Firmen

- Systempflege, Konfiguration, Kaufunterstützung für Windows-PC und Apple Computer.
- Einrichtung von Netzwerken und Internetanbindung von Netzwerken und Einzelcomputern
- Individuelle Hilfe bei der Handhabung von PC und Apple-Systemen.
- Webentwicklung und Webdesign

Colorpress Drucker GmbH  
Max-Born-Strasse 2 72622 Nürtingen  
[www.colorpress.de](http://www.colorpress.de)

**1a** autoservice  
**Ford**

**Autohaus KUHN**

Besuchen Sie unseren  
Reifen- und Auto-Discount im Internet.  
[www.autokuhn.de](http://www.autokuhn.de)

Oder schauen Sie einfach mal  
persönlich bei uns vorbei.

Tübinger Str. 111-113 • 72666 Neckartailfingen  
Telefon 07127/92000  
Email: [info@autokuhn.de](mailto:info@autokuhn.de)

[www.autokuhn.de](http://www.autokuhn.de)

## Die Welt von oben

Plan B musste nicht bemüht werden, das prognostizierte schlechte Wetter meinte es gnädig mit der Chorgemeinschaft Reicheneck bei ihrem diesjährigen Jahresausflug. Schon während der Brezelpause – die eigentlich eher eine Brunchpause war – zeigten sich die ersten Sonnenstrahlen und bei der Ankunft in Scheidegg im Allgäu sorgte ein klarer Himmel dafür, dass die Ausflügler einen traumhaften Aus- bzw. Rundumblick vom höchsten Turm des Skywalk genießen konnten. Über ei-

nen Aufzug, Treppenstufen oder einen sanft ansteigenden Aufgang erreichten sie den 540 m langen sanft schwingenden Baumwipfelpfad, der sich 40 m über der Erde in der Höhe der Baumkronen befindet und aufgrund der Höhenlage von 1000 m üNN eine atemberaubende Aussicht bis zum Bodensee, zum Säntis und die Alpenkette im Süden bot. Da wurde auch die Höhenangst oder nervöses Magenflattern bei dem ein- und anderen Wagemutigen den Abgang

durch eine Röhrenrutsche wählen. Stimmungsvoller geriet anschließend der Besuch der Pfarrkirche St. Gallus in Scheidegg mit ihren bekannten Wandmalereien. Der Raum im Rokostil bewies seine gute Akustik, als der Chor einige Choräle sang. Bei bester Stimmung fuhr die Gruppe weiter, Richtung Bodensee. In Lippertsreute bei Überlingen musste dann allerdings doch ein Programmpunkt gestrichen werden, da starker Regen einsetzte. Auf dem Hofgut

Neuhaus erhielt die Sängerschar interessante Informationen über die Arbeit bei der Obstproduktion: vom Anbau über die Lagerung (Äpfel in den Kühlschränken!), den Vertrieb sowie über die Weiterverarbeitung („flüssiges Obst“). Genießen konnte man davon einiges auch beim abschließenden reichhaltigen Essen im Hofgut. So gestärkt wurde die Heimreise angetreten, alle Teilnehmer waren mehr als zufrieden, nicht zuletzt der guten Planung geschuldet. [ek]



## Open Air Kino auf dem Dorfplatz

Nach den vorausgegangenen Veranstaltungen des „Fördervereins Neue Dorfmitte“ sowie der Reichenecker Sichelhenke stellte die Open Air Kinoproduktion am 19. September quasi einen letzten Höhepunkt der Dorfplatzsaison 2014 dar. „Er hat einen guten Draht nach oben“ hörte man von einer Reicheneckerin, das gute Wetter und den Vereinsvorsitzenden Willi Igel betreffend, denn an diesem Freitagabend war es nicht nur trocken, sogar die Abendsonne zeigte sich und die Temperaturen waren hinreichend für das Open Air Kino an diesem Spätsommertag. Sicher auch deshalb hatten sich wohl knapp

100 Zuschauer mit den verschiedenartigsten Sitzgelegenheiten eingefunden, um an der Veranstaltung teilzunehmen. Reichenecker Tradition entsprechend gehörte dazu zunächst noch die Bewirtung mit einem leckeren französischen Gulasch oder dem vegetarischen, nicht minder ansprechenden Ratatouille. Zu beidem gab es das beliebte Brot aus unserem Backhaus und für eine Auswahl an Getränken war ebenfalls gesorgt. Nach dieser vorbereitenden Stärkung konnte der französische Spielfilm „Pilgern auf Französisch“ umso mehr genossen werden. Die Handlung war eine humorvolle

Darstellung einer Situation, die sich aus dem gemeinsamen Erbe dreier untereinander „entfremdeter“ Geschwister ergab. Als Voraussetzung für den Erhalt des Erbes hatte die Erblasserin jedoch eine besondere Verfügung getroffen. Sie verpflichtete ihre Nachkommen zu einer gemeinsamen Pilgerreise, sonst würde das Erbe an eine kirchliche Einrichtung gehen. Notgedrungen zusammen machten sich die Geschwister gemeinsam mit 6 anderen Pilgern auf die beschwerliche Tour. Wie die Strapazen zu einem neuen Gemeinschaftsgefühl und zu Erkenntnissen bezüglich der Ent-

behrlichkeit vieler „unverzichtbarer Alltagsgegenstände“ führte, wird humorvoll schmunzelnd dargestellt. Eine Assoziation zu der Situation in Reicheneck nach dem Hagelwetter sei erlaubt, denn damals hatte sich bei uns im Ort auch eine deutlich verstärkte Gemeinsamkeit entwickelt. Für die Filmauswahl, die technische Durchführung und natürlich für alles, was zur Bewirtung gehört, kann man wohl im Namen aller Zuschauer allen Beteiligten ausdrücklichen Dank aussprechen. Insgesamt: Es war ein sehr gelungener Abschluss der Dorfplatzsaison in Reicheneck. arxclai

**Für Privatkunden gibt es die kostengünstigen Kleinanzeigen schon ab 11,90 EUR**



### Die Lieblingessen unserer Bürgermeister:



**Willi Igel, Bezirksbürgermeister von RT-Reicheneck und Hobbykoch auf die Frage nach seinem Lieblingessen:**

- 250 g Butter
- 250 g Zucker
- 500 g Mehl
- 250 g gemahlene Haselnüsse oder Mandeln,
- 2 Eier
- 1 Pck. Vanillezucker
- 1 Pck. Backpulver
- 2 EL Zimt
- 1 Msp. Nelkenpulver
- 1 Zitrone(n), Abrieb
- 2 EL Öl
- 450 g Marmelade (Himmbeere)

*„Da ich alles, was gut ist, sehr gerne esse, fällt es mir nicht leicht ein Leibgericht zu benennen. Allerdings bin ich ein Fan von einer sehr guten Linzer Torte mit folgenden Zutaten:“*

Die Linzer Torte wird folgendermaßen zubereitet: Alle Zutaten außer der Marmelade zu einem glatten Teig kneten. Zu Beginn können die Knetbacken des Handrührgerätes verwendet werden. Anschließend mit den Händen weiter kneten. Den Teig kühl stellen, am besten über Nacht in den Kühlschrank. Von dem Teig werden 2/3 für den Boden verwendet. Den Teig auf einer bemehlten Fläche auswellen und in eine gefettete Springform (26 cm) geben. Den Boden mit Marmelade bestreichen. Aus dem restlichen Drittel dünne Streifen auswellen und im Rautenmuster auf die Marmelade legen. Den Teig mit Eigelb bestreichen und bei 180°C - 40 Minuten backen. Ganz wichtig ist, dass die Linzer Torte vor dem Verzehr 5 Tage im kühlen ruht. Dies ist eine der größten Herausforderungen, aber der Genuss nach fünf Tagen warten ist dafür um so größer.



### Grapefruit-Mango-Gratin

Ein bisschen bitter und sehr gesund - das sind Grapefruits. Sie regen den Stoffwechsel an und können somit zu einem Gewichtsverlust beitragen und sogar Diabetes vorbeugen. Grapefruit-Saft enthält darüberhinaus eine starke antimikrobielle Substanz, mit einer nachgewiesenen Wirksamkeit gegen Bakterien und Pilze.

#### Zutaten

- 1 Mango (ca. 500 g)
- 2 Rosa Grapefruit
- Zucker
- 2 Eier
- 1 Esslöffel Amaretto-Likör
- 50 g Marzipanrohmasse
- 20 g Gemahlene Mandeln
- Puderzucker

#### Zubereitung

1. Mangofruchtfleisch vom Stein schneiden, schälen und in 1 cm breite Spalten schneiden. Grapefruit filetieren. 3/4 der Früchte sternförmig in eine Tarteform schichten, leicht zuckern.
2. Eiweiß steif schlagen. Eigelb mit Amaretto und Marzipan im Wasserbad cremig aufschlagen.
3. Eiweiß und Mandeln unterheben, auf den Früchte verteilen, restliche Früchte darauflegen.
4. Im heißen Ofen bei 220 Grad C (Gas 3-4, Um- Luft 8 Min. bei 200 Grad C) auf der 1. Schiene von oben 8-10 Min. gratinieren. Mit Puderzucker bestreut servieren.

**Guten Appetit!**

## Ristorante Pizzeria »Falconara«



**Donnerstag ist Pizzatag**  
Jede Pizza\* 5,- €  
\* außer Familienpizza

**Freitag ist Pastatag**  
Jedes Pastagericht 5,- €  
**Jetzt auch Familienpizzen**

Hohenstaufenstraße 5 | 72124 Pliezhausen  
Telefon 071 27-1 450201

Unsere Öffnungszeiten: Mo. Ruhetag  
Di. + Mi. 17.00 - 22.30 Uhr | Do. + Fr. 11.30 - 14.00 Uhr + 17.00 - 23.30 Uhr  
Sa. 17.00 - 23.30 Uhr | So./Feiertag 10.30 - 14.30 Uhr + 17.00 - 22.00 Uhr

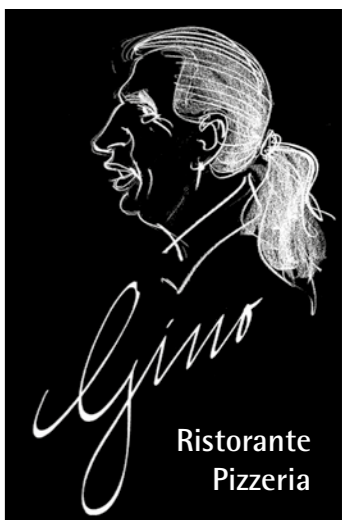

## Lust auf Meer?



**Jetzt ist wieder Muschelzeit.** Aber auch viele andere leckere Fischgerichte erhalten Sie bei Gino frisch auf den Tisch.



ristorante-gino.de

Eberhardstraße 16  
72622 Nürtingen  
Tel. 070 22.3 49 33

Täglich geöffnet von 11.30 - 14 und 18 - 23 Uhr

www.vivaalfraldas.de

## Evangelische Kirchengemeinden

### Rt-Reicheneck

Pfarrer Irnelma Burkowitz, Alte Dorfstr. 21, 72766 Reutlingen-Reicheneck Tel. 07121-4869758 (lange klingeln lassen!), E-Mail: pfarramt.reicheneck@elkw.de. Feste Erreichbarkeit im Pfarrbüro: Mittwoch, 17.30-19.00 Uhr, oder nach Vereinbarung www.reicheneck.de => Freizeit + Sport => Vereine und Institutionen => Evangelische Kirchengemeinde

Die Dorfkirche Reicheneck ist täglich von 10.00 - 18.00 Uhr geöffnet. Herzliche Einladung zur stillen Einkehr in den Kirchenraum.

### Regelmäßige Angebote:

#### Montags:

19.-20.30 Sportgruppe in der Sporthalle in Mittelstadt

#### Dienstags:

20.00 Posaunenchorprobe im Gemeindehaus in Mittelstadt

#### Mittwoch:

15.00 - 17.00 Uhr Konfirmandenunterricht im Gemeindehaus  
17.30 - 19.00 Uhr Jungschar „Kunterbunt“ im Gemeindehaus

#### Freitags

20.00 Hauskreis (nähere Infos im Pfarramt erhältlich)

### Termine

#### Donnerstag, 2. Oktober

16.00 Bibelgesprächskreis im Gemeindehaus.  
Thema: Sehende Augen gibt er den Blinden, Eph. 1, 16 - 23 (Info: Theo Reusch, Mittelstadt, Tel.: 07127/76 77)

#### Samstag, 4. Oktober

10-12.00 Haustür-Sammlung von Erntegaben durch die Konfirmanden (siehe Hinweise), anschließend Konfirmanden-Tag in Begegnung mit dem Kirchengemeinderat bis ca. 16 Uhr.

#### Sonntag, 5. Oktober

10.00 Familiengottesdienst zum Erntedankfest, Mitgestaltung durch die Kinderkirche und Kindergartenkinder, Pfarrerin Irnelma Burkowitz (siehe Hinweise)  
Opfer: Kinderfreizeiten der Ev.-luth. Kirche in Sibirien.

#### Samstag, 11. Oktober

Gemeindefahrt nach Augsburg, nähere Informationen bei Pfarrerin Burkowitz

#### Sonntag, 12. Oktober

10.00 Gottesdienst mit Abendmahl, Prädikant Markus Mockler  
10.00 Kindergottesdienst. Alle Kinder sind herzlich dazu eingeladen.  
14.00 Bezirksfrauentag in Neuhausen  
17.00 Geistliche Abendmusik in der

### ERNTEDANKFEST in Reicheneck am 5. Oktober 2014

#### „Tanzen wir den Erntetanz“

Die Kinder der Kinderkirche zusammen mit einigen Kindergartenkindern zeigen uns im **Familiengottesdienst am Sonntag, 5. Oktober um 10 Uhr in der Dorfkirche Reicheneck**, was wir alles ernten durften und wofür wir Gott danken möchten. Herzliche Einladung!



#### Erntegaben-Sammlung am Samstag, 4. Oktober 2014

Damit wir am Erntedankfest wieder einen schön geschmückten Altar bewundern können, kommen am Samstag, 4. Oktober ab 10 Uhr die Konfirmanden Reichenecks an Ihre Häuser und bitten um entsprechende Gaben. Falls Sie aus Garten und Gütle eigene Früchte spenden können, freuen wir uns mit Ihnen über Ihren Ertrag. Wir nehmen aber gerne auch gekaufte Lebensmittel entgegen, die uns zeigen, dass anderswo Gutes gewachsen ist. Oder Sie können mit Geldspenden das Hilfspro-

jekt des Kirchenbezirks in Tansania unterstützen. Es ist keine böse Absicht, aber es kann passieren, dass einzelne Adressen übersehen werden oder Sie im Sammelzeitraum nicht zuhause sein können. Dann bitten wir Sie, im voraus oder am Samstag nach 12 Uhr im Pfarramt anzurufen (Tel. 07121-4869758 oder Pfarrerin Burkowitz mobil 0151-70147551). Selbstverständlich werden Ihre Spenden dann noch abgeholt. Sie können aber auch gerne selbst Ihre Erntegaben am Samstag zwischen 10 und 15 Uhr in die geöffnete Kirche bringen. Die gespendeten Lebensmittel werden nach Erntedank an die Reutlinger Tafel weitergeleitet. Vielen Dank für Ihre Unterstützung!

#### Rechnungsabschluss 2013 einsehbar

Der Rechnungsabschluss des Haushaltes der Ev. Kirchengemeinde für das Jahr 2013 ist inzwischen festgestellt worden und liegt von Donnerstag, 2. Oktober, bis Freitag, 10. Oktober 2014 bei Kirchenpfleger Wolfgang Geisel in der Herzog-Ulrich-Straße 4, Reicheneck, zur öffentlichen Einsichtnahme auf. Wenn Sie sich dafür interessieren, wofür Kirchensteuergelder, Spenden und Zuschüsse in unserer Kirchengemeinde im vergangenen Jahr eingesetzt wurden, dann sind Sie herzlich eingeladen, sich das von Herrn Geisel zeigen und ggf. erklären zu lassen.



In Zukunft soll alle zwei Jahre im Wechsel mit der bekannten Vortragsveranstaltung „Kirche im Dorf“ ein neues Format entstehen, das spannende Einblicke in andere Kulturen und die Situation der Christen im jeweiligen Land gibt und damit einen Blick über den Horizont ermöglicht: „Weitblick“

### Herzliche Einladung zur ersten Veranstaltung in dieser Reihe

## China – Eine Weltmacht kehrt zurück

**Sonntag, 19. Oktober 2014, 19 Uhr bis ca. 21 Uhr im Gasthof Rosenbach in Reicheneck**



**Der Referent: Werner Weiss** aus Trossingen ist ein China-Experte, der über drei Jahrzehnte hinweg in China viele Verhandlungen geführt

Entwicklung ziehen möchte, kommt nicht daran vorbei, sich mit der chinesischen Kultur und Mentalität auseinanderzusetzen. Dieser Vortrag will eine Hilfe zum Einstieg in diese Thematik sein und eine Gelegenheit, um Fragen loszuwerden.

Der Vortrag von Herrn Weiss wird von einer Pause unterbrochen, in der eine Auswahl chinesischer Speisen angeboten wird. Die Speisen werden kostenlos abgegeben (Spende erbeten). Getränke können vom Wirt gekauft werden.

**Die bürgerliche Gemeinde und die Evang. Kirchengemeinde freuen sich auf Ihr Kommen!**

Die rasante wirtschaftliche Entwicklung ist seit Jahren in aller Munde. Wer diese Entwicklung verstehen und daraus Schlüsse für die künftige

### Reichenecker Kirchenkonzerte

#### Herr, auf dich traue ich



#### Geistliche Abendmusik

mit Werken von Johann Rosenmüller, Johann Rudolph Ahle, Dietrich Buxtehude, Johann Philipp Krieger und Johann Krieger

**Sonntag, 12. Oktober 2014 um 17.00 Uhr Dorfkirche Reicheneck**

#### Ensemble für Alte Musik Reicheneck

Annette Bidlingmaier, Sopran  
Rüdiger Bergbreiter, Tenor  
Herbert Wallner und Irmgard Zöfel, Violine  
Claus Conzatti und Susanne Schneider, Viola  
Helga Klein, Viola da Gamba  
Otto Heymann, Basso Continuo

#### Der Eintritt ist frei!

Spenden kommen Kinderfreizeiten der Ev.-Luth. Kirche in Sibirien zugute.

### Grafenberg

Pfarrer Hahn, Kirchstr. 10, Tel. 3 1245  
Pfarrbürozeiten: Dienstag und Freitag von 8.30 bis 11.00 Uhr, Tel. 3 1245  
E-Mail: pfarramt.grafenberg@elkw.de  
www.kirchengemeinde-grafenberg.de

Die Michaelskirche ist täglich von 9.00 bis 18.00 Uhr geöffnet und lädt ein zur Andacht und Stille.

#### Mittwoch, 1. Oktober 2014

09.30 „neu-anfangen“-Gesprächskreis

20.00 Kirchenchor

#### Donnerstag, 2. Oktober 2014

18.00 Jungschartreff für Mädchen

18.00 Bubenjungschar

20.00 Jugendkreis „Netzwerk“

#### Sonntag, 5. Oktober 2014

09.30 Kindergottesdienst-Frühstück im Gemeindehaus

Anschließend werden die Rollen für das diesjährige Krippenspiel verteilt.

Eingeladen sind alle Kinder zwischen 5 und 12 Jahren.

10.00 Gottesdienst mit Taufen (Pfr. Hahn)

Opfer: Diakonie

19.00 Aidlinger Kreis, Zeit mit Gott

#### Montag, 6. Oktober 2014

09.30 Mutter-Kind-Gruppe „Zwergenstübchen“; Kontakt: Bettina Früh, Tel. 36 79 24

19.30 Jugendkreis

#### Dienstag, 7. Oktober 2014

09.00 Gebetskreis

15.00 Mutter-Kind-Gruppe; Kontakt: Ramona Kronmaier, Mörikestraße 1

19.00 Infoabend zum neuen Alpha-Kurs im Gemeindehaus (s.u.)

20.00 Posaunenchor

#### Mittwoch, 8. Oktober 2014

20.00 Kirchenchor

#### Donnerstag, 9. Oktober 2014

18.00 Jungschartreff für Mädchen

18.00 Bubenjungschar

20.00 Jugendkreis „Netzwerk“

#### Freitag, 10. Oktober 2014

16.00 Mini-Jungschar

18.00-19.00 Abgabe der Erntegaben in der Kelter

#### Samstag, 11. Oktober 2014

20.00 Worship-Abend (Michaelskirche)

#### Sonntag, 12. Oktober 2014

10.00 Ökumenischer Gottesdienst zum Erntedankfest in der Kelter (Pfr. Hahn); mitgestaltet vom Jörgle-Kindergarten und Posaunenchor

Opfer: Tafelladen Metzingen

19.00 Aidlinger Kreis, Zeit mit Gott

#### Montag, 13. Oktober 2014

09.30 Mutter-Kind-Gruppe „Zwergenstübchen“; Kontakt: Petra Speck, Tel. 959055

19.30 Jugendkreis

### Dienstag, 14. Oktober 2014

09.00 Gebetskreis

20.00 Posaunenchor

### Mittwoch, 15. Oktober 2014

19.30 Vorbereitungstreffen Kinderbibelwoche (GH)

20.00 Kirchenchor

### Start einer neuen Jungbläsergruppe

Im Oktober 2014 beginnt eine Jungbläsergruppe die Ausbildung für ein Blechblasinstrument im Posaunenchor. Der Begriff Jungbläser ist weit zu interpretieren, d.h. jeder, der sich jung genug fühlt ein Blechblasinstrument zu erlernen, darf sich angesprochen fühlen.

Wir haben für die Ausbildung einen Musikschullehrer (Trompeter) engagiert, um einen professionellen Unterricht anbieten zu können. Diese Kosten der Bläserausbildung teilen sich Posaunenchor und „Jungbläser“, Instrumente werden vom Posaunenchor kostenlos gestellt.

Wer gerne bei uns im Posaunenchor mitmachen möchte ist hiermit herzlich eingeladen, sich den „Neuanfängern“ anzuschließen. Anmelden kann man sich bei jedem Bläser des Posaunenchores, insbesondere bei Bettina Trost, Jörglestr. 4, Tel. 07123-360129 oder beim Leiter, Christof Wurster, Kleinbettlinger Straße 24, Tel. 07123-33547, hier gibt's auch weitere Infos

### »Bizeps und Bibel« am 7. Oktober

„Mut – Vom Wagnis selbst zu sein“ ist das Thema bei „Bizeps und Bibel“ am Dienstag, dem 7. Oktober. Über den Sinn von Persönlichkeitsmerkmalen wie Mut, Zivilcourage und Widerstand gibt Redakteur Jürgen Gerrmann eine Einführung. Das Frühmorgenangebot für Männer des Evangelischen Bildungswerks startet wie immer um 7.30 Uhr im Gemeindehaus St. Laurentius (Johannesstr. 9 in Nürtingen) mit leichten Bewegungsübungen unter Anleitung des Ergotherapeuten Peter Scharfenberger. Die Reihe will Kraftquellen für Leib und Seele erschließen und an sieben weiteren Terminen die Tugenden in den Mittelpunkt stellen.

#### Die weiteren Termine:

14.10.2014 Liebe – Wider alle Vernunft / Johannes Hilliges, Pastor  
21.10.2014 Hoffnung – Zwischen Zeit und Ewigkeit/Martin Schultheiß, Pfr. i.R.  
28.10.2014 Weisheit / Klaus Hauber, Mesner  
04.11.2014 Glaube – Vertrauen statt Verzweifeln / Dr. Joachim Krause, Pfarrer  
11.11.2014 Maß und Mäßigung / Eckhard Rahlenbeck, Journalist  
18.11.2014 Gerechtigkeit / Andreas Arndt, Richter  
25.11.2014 Wozu Tugenden taugen – Rückblick und Ausblick / Markus Lautenschlager, Pfarrer

**Ort:** Evang. Laurentius-Gemeindehaus, Johannesstraße 9, Nürtingen

**Zeit:** jeweils dienstags von 7.30 bis 9.00 Uhr

7.30 bis 8.00 Uhr „Bizeps“ / 8.10 bis 9.00 Uhr „Bibel“

**Leitung:** Eckhard Rahlenbeck, Evang. Bildungswerk, Nürtingen

Peter Scharfenberger, Ergotherapeut, Nürtingen

**Kleidung:** Sportdress ist nicht erforderlich. Bequeme Alltagskleidung und sportliches Schuhwerk reichen.

**Kostenbeitrag:** 5,00 Euro pro Einheit (Kaffee und Brezeln werden gereicht)

**Informationen:** Evangelisches Bildungswerk im Landkreis Esslingen

Telefon: (07022) 905760, E-Mail: bildungswerk.es@web.de

und Antworten auf offene Fragen.

### Neuer Alpha-Kurs

„War das schon alles oder gibt es noch mehr im Leben?“ „Was gibt mir Glück?“ „Wo gehe ich hin – wo komme ich her?“ „Warum bin ich hier?“ Hat mein Leben eine Bedeutung? „Wer ist Jesus? Und was bedeutet er für mein Leben im Alltag?“

Antworten auf diese und viele andere Fragen gibt der Alphakurs, einer der populärsten Glaubenskurse weltweit. In geselliger Atmosphäre verbindet er Grundinformationen über den christlichen Glauben mit ganz persönlichen Fragen, die Menschen an ihr Leben stellen.

Die Abende beginnen mit einem gemeinsamen Vesper, es gibt einen Video-Vortrag über ein Thema des christlichen Glaubens und hinterher wird über das Gehörte gesprochen und Fragen beantwortet.

Der Infoabend zum Glaubenskurs findet am Dienstag, 7. Oktober um 19.00 Uhr im Gemeindehaus statt. Die weiteren Termine sind: 14.10./21.10./28.10./04.11./11.11./15.11./25.11./2.12./13.12./20.12./27.12./30.12.

Der Kurs wird von Pfr. Hahn, Angelika Hahn, Ernst Schlotterbeck und Team geleitet.

Anfragen/Anmeldungen bitte ans Pfarramt, Kirchstr. 10, Tel. 31245 oder per Mail an Joerg.Hahn@elkw.de

## TIPPS... TIPPS

### Ist die Neuberechnung des Besteuerungsanteils bei der Witwenrente rechtens?

Der Leiter der örtlichen Beratungsstelle im Lohnsteuerberatungsverband e. V. in Nürtingen-Zizishausen, Herr Jürgen Lindenschmid, weist aus aktuellem Anlass darauf hin, dass der Rentenfreibetrag für eine Witwenrente immer dann neu berechnet wird, wenn sich das anzurechnende Einkommen geändert hat. Dies führt bei einer Minderung der Witwenrente dazu, dass sich dann auch der Rentenfreibetrag vermindert. Etwas anderes gilt für die regelmäßigen jährlichen Rentenanpassungen. Diese führen nicht zu einer Neuberechnung des Rentenfreibetrags. Hiergegen hat ein Rentner geklagt. Er ist der Auffassung, dass es sich auch hier um eine regelmäßige Rentenanpassung handelt. Über diese Frage muss nun der BFH entscheiden. Alle hiervon betroffenen Rentner können nun unter Hinweis auf das von dem BFH anhängige Verfahren mit dem AZ.: R 53/13 Einspruch einlegen und Ruhen des Verfahrens beantragen. Weitere Informationen finden Sie unter www.steuerverbund.de.

### Rundfunkgebühren:

#### So sparen Studierende Geld

Bochum. Nachdem Verfassungsschützer in Bayern und Rheinland-Pfalz die Rundfunkgebühr pro Haushalt gebilligt haben, wird es für Studierende schwierig, der GEZ durch Versteckspielen zu entgehen. Stattdessen sollten sie Befreiungsmöglichkeiten prüfen, rät GEZ-Experte Jakob Heinrich Tschuschke in der neuen Ausgabe des Campus-Magazins UNICUM (07/2014).

„Den Zahlungsbescheid bekommt man mit sehr großer Sicherheit, nach einem Monat wird er bestandskräftig“, warnt Tschuschke vor Sorglosigkeit. Studierende mit kleinem Geldbeutel ermuntert der Rechtsanwalt zum Handeln: Neben Bafög-Empfängern haben Studierende an der untersten Einkommensgrenze Aussicht auf eine GEZ-Befreiung. „Sie müssen zum Sozialamt gehen, um sich ihre Einkommensverhältnisse bescheinigen zu lassen.“ Knifflig könnte es für Wohngemeinschaften werden: Schon bei einem GEZ-pflichtigen Bewohner fällt die Rundfunkgebühr für den ganzen Haushalt an. Dann stehen WGs vor der unangenehmen Frage, wer intern zur Kasse gebeten wird.

## Saisonauftrittsieg Tischtennisverein Reicheneck

Gleich zu Beginn der Spielsaison konnte die 2. Mannschaft des TTV Reicheneck gegen den FC Reutlingen II einen 9 : 4 Sieg verbuchen.

Der TTV Reicheneck II, der sich für diese Saison mit Fritz Epple verstärken konnte, gewann gleich die beiden ersten Eingangsdoppel, was für den nötigen Auftrieb sorgte. In der Folge trugen Fritz Epple, Hans-Jürgen Schreyer, Albert Müllerschön, Uwe Kehrer und Uwe Lange mit Einzelpunkten zu dem unerwarteten Sieg, bei.

Auf den weiteren Saisonverlauf darf man gespannt sein. Das nächste Spiel findet am 28.09.2014, 10:00 Uhr, beim TB Metzingen, statt.

Die 1. Mannschaft des TTV Reicheneck (Kreisklasse A) hat ihr erstes Spiel am Samstag, dem 4.10.2014, 19:00 Uhr, in Reicheneck gegen den VfL Pfullingen, was Spannung verspricht. Übrigens, die Spiele finden nicht unter Ausschluss der Öffentlichkeit statt. Zuschauer sind gerne gesehen.

## Jahrgang 1940 Oferdingen - Zwei Tage an Rhein und Mosel

Wir starteten um 7:00 Uhr mit dem Bus der Firma Kocher-Lutz ab Oferdingen. Über Mannheim erreichten wir die Rastanlage Dannstadt. Dort haben wir unser obligatorisches zweites Frühstück, welches von den Frauen serviert wurde, eingenommen. Zur Mittagszeit kamen wir am Deutschen Eck in Koblenz an, wo Rhein und Mosel zusammenfließen. Das grandiose 37 Meter hohe Reiterdenkmal aus Granit wurde an dieser Stelle 1897 von der Rheinprovinz zur Ehre des Deutschen Kaisers als Monument für die Ewigkeit errichtet. Nach einer kurzen Mittagspause fuhren wir mit der frei über den Rhein gespannten Panorama-Kabinenbahn zur 120 Meter höher gelegenen Festung Ehrenbreitstein. Die Festung hat eine mehr als tausendjährige militärische Geschichte und wechselte auch immer wieder die Nationalität. Die heutige Anlage mit meterdicken Mauern und massiven Gewölben wurde im Jahre 1817 vom Königreich Preußen auf den Grundmauern einer mittelalterlichen Burg errichtet. Mehrere große Gebäude werden heute für Kultur und als militärisches Museum genutzt. Das weitläufige Hochplateau ist ein Natur- und Freizeitpark. Übernachtet haben wir im Schlosshotel „PETRY“ in Treis-Karden. Zum Abend-



essen und Frühstück wurden wir mit einem Büffet der gehobenen Kategorie überrascht. Der zweite Tag begann mit einer Stadtbesichtigung der Weinstadt Traben-Trarbach. Von dort aus begann die Moselschiffahrt mit dem Restaurantschiff „Nikolaus Cusanus“. Das Schiff fuhr flussaufwärts bis zur Staustufe Zeltlingen. Dort wurde das 60 Meter lange Schiff zur Niveauregulierung in 25 Minuten um mehr als sechs Meter zur Weiterfahrt nach Bernkastel-Kues angehoben. Der letzte Programmpunkt war die Besichtigung der einzig noch erhaltenen mit Wasserrad und Transmission angetriebenen historischen Edel-

steinschleiferei am Idarfluss aus dem Jahre 1754 in Idar-Oberstein. Das Rohmaterial Bergkristall, Amethyst, Rauchquarz und Jaspis wurde früher hier in den Stollen unter Tage gewonnen. Heute kommen die Rohlinge aus Südamerika. Diese werden dort oberirdisch abgebaut und hier in vielen Schleifereien zu Kunstwerken verarbeitet. Der Abschluss der zwei wunderschönen und erlebnisreichen Tage fand im „Weingut Krohmer in Beilstein“ mit gutem Essen statt. Den Organisatoren sowie dem Busfahrer gebührt ein besonderer Dank für diesen gelungenen Ausflug. *[Host Görlach und Dieter ILL]*

Sie dient nicht nur zur Vorbereitung auf die kommende Wintersportsaison, sondern kann auch von „Jedermann-frau“ zur „aktiven Überbrückung der Winterpause“ oder zur „sportlichen Einstimmung auf das Wochenende“ genutzt werden. Wir treffen uns freitags um 20.00 Uhr in der Sporthalle - Teil 2 und 3 - in Pliezhausen. Bedingt durch einige Hallen-Sonderbelegungen, Ferien und einen Feiertag können bis Weihnachten leider nur 6 Termine stattfinden. Die Kosten für 6 Abende vom 17.10. bis 19.12. betragen 14,00 Euro für SAVOP-Mitglieder und 16,00 Euro für Nichtmitglieder. Neueinsteiger dürfen gerne „unverbindlich reinschnuppern“ und mitmachen. Weitere Infos erhalten Sie bei Joachim Schlotterbeck - Tel. 88 74 66.

**Senioren aktiv: Tagesausflug am Mittwoch, 05.11.2014 zu der Firma Liebherr in Ehingen.** Die Liebherr-Werk Ehingen GmbH zählt zu den weltweit führenden Herstellern von Fahrzeugkränen. Das Produktprogramm umfasst hochmoderne Teleskop- und Gittermastkrane

auf Mobil- und Raupenfahrwerken. Die Besichtigung dauert ca. 3 Stunden. Anschließend sind wir zu einem Mittagessen in die Kantine eingeladen. **Abfahrt:** Rübgarten Mitte 7.45 Uhr, Gniebel Backhaus 7.50 Uhr, Pliezhausen Baumsatz 7.55 Uhr und Pliezhausen Rathaus 8.00 Uhr. **Rückkehr** gegen 14.00 Uhr. **Fahrtkosten** 16,- €. Bitte überweisen auf das Konto des Schwäbischen Albvereins Pliezhausen bei der Kreissparkasse Reutlingen IBAN: DE98 6405 0000 0001 3328 63, BIC: SOLADES1REU. Kennwort: Liebherr. Die Teilnehmerzahl ist begrenzt, Gäste sind wie immer herzlich willkommen. **Anmeldung** bis 21.10.2014 bei Werner Reuter unter Tel. 7694.

**Senioren aktiv: Tagesausflug zur Heuchelberger Warte am 3.09.2014 - ein Rückblick** Am Mittwochmorgen starteten 33 unternehmungslustige Wanderer mit dem Bus Richtung Zabergäu. Über die Autobahn erreichten wir zügig die Württemberger Weinstraße und genossen die Fahrt durch die Weinberge zum Ausgangspunkt un-

serer Wanderung, dem Wanderparkplatz zwischen Neipperg und Schwägern. Wandern, wo der Wein wächst: Wir folgten dem „Schwäbischen Weinlehrpfad“, der uns zwischen Wald und Reben zum Aussichtsturm „Heuchelberger Warte“ führte. Nach einer gemütlichen Einkehr in diesem idyllisch gelegenen Ausflugslokal mit seiner beeindruckenden Fernsicht traten wir gestärkt den Rückweg an. Er führte uns über einen Walderlebnispfad, in dem wir unsere Kenntnisse der Tierwelt testen und allerlei Geschicklichkeitsübungen absolvieren konnten. Dabei halfen uns der von Gerhard traditionell gespendete echte Pliezhäuser Kirsch oder sein Kräuterkörbchen auf die Sprünge. Gut gelaunt und dankbar, dass es der Wettergott gut mit uns gemeint und uns vom Regen verschont hatte, begaben wir uns auf die Heimreise. Spontan machten wir noch einen Stopp in Abstatt im Blockhausbesen. Und siehe da: Kaffee und Kuchen, Viertel und Vesper mundeten schon wieder. Ein weiterer gelungener Ausflug ins Schwäbische Weinland unter der bewährten Leitung von Traude Stark.



## Unsere Kursangebote für Mitglieder und Nichtmitglieder Schnuppern und Einstieg ist jederzeit möglich

### I Kurs 1 Fit and Fun-Aerobic Ausdauer, Kräftigung, Entspannung, Dehnen.

Aerobic (im Wechsel mit Aerobic-Step) als abwechslungsreiches Herz-Kreislauf-Training kombiniert mit Funktions- und Kräftigungsgymnastik sorgen für ein gutes Körpergefühl.

**Wie oft:** 10 x (fortlaufend – außer Ferien)  
**Wann:** Donnerstag 18:45 – 19:45 Uhr  
**Wo:** Mehrzweckraum Schulzentrum  
**Liz. Übungsleiterin:** Petra Thienhaus, Tel.: 89579

### I Kurs 2/3 Skate-Treff im Neckartal für Kids und Erwachsene

Vertiefen der Skatetechnik, Spiele und mehr.

**Wie oft:** 5 x (Beginn: Sommer 2015)  
**Wann:** Freitag, 17 – 18:00 Uhr (Kids)  
Freitag 18:30 – 19:30 Uhr (Erw.)  
**Wo:** Treff: Parkplatz Omnibus Kurz  
**Sportlehrerin:** Margret Lutz, Tel.: 89759

### I Kurs 4 Jazz and Modern Dance meets HipHop

Starke Jazztechniken mit Modern Dance und lässigem HipHop ergeben coole Choreografien und jede Menge Spaß für Teens von 16-21 Jahren, die gerne etwas Neues ausprobieren möchten.

**Wie oft:** 10 x (fortlaufend – außer Ferien)  
**Wann:** Montag 17:30 – 18:30 Uhr  
**Wo:** Mehrzweckraum Schulzentrum  
**Liz. Übungsleiterin:** Nanja Götz, Tel.: 70248

### I Kurs 5 Moving Kids

**Kids von 7 - 10 Jahren** tanzen zu peppiger Musik und super Rhythmus einfache Schrittfolgen und kleine Choreografien.

**Wie oft:** 10 x (fortlaufend – außer Ferien)  
**Wann:** Montag 16:00 – 16:45 Uhr  
**Wo:** Gemeindehalle Pliezhausen  
**Liz. Übungsleiterin:** Christine Erckmann, Tel.: 21921

### I Kurs 6 Funky Girls

Teens von 11 - 15 Jahren, die Lust haben sich auf fetzige Musik und coole Beats zu bewegen und peppige Choreografien einstudieren möchten, sind hier genau richtig.

**Wie oft:** 10 x (fortlaufend – außer Ferien)  
**Wann:** Montag 16:45 – 17:45 Uhr  
**Wo:** Gemeindehalle Pliezhausen  
**Liz. Übungsleiterin:** Christine Erckmann

### I Kurs 7 Nordic-Walking

für Frauen und Männer Erlernen der funktionellen und attraktiven Nordic-Walking ALFA-Technik. Geeignet für Anfänger und zur Wiederauffrischung.

**Wie oft:** 6 x (Beginn: 09.09.2014)  
**Wann:** Dienstag 17:30 – 18:30 Uhr  
**Treff:** Parkplatz beim Stadion Pliezhausen  
**Liz. Übungsleiter:** Reinhard John, Tel.: 890788

### I Kurs 8 Inline Skating

für Kids von 6 - 10 Jahren. Erlernen verschiedener Falltechniken bis zum Spiel auf Rollen.

**Wie oft:** 5 x (Beginn: Frühjahr 2015)  
**Wann:** Dienstag 16:00 – 17:00 Uhr  
**Wo:** Sporthalle Pliezhausen  
**Sportlehrerin:** Margret Lutz, Tel.: 89759

### I Kurs 9 Tae Bo

für Frauen und Männer Nach einem intensiven Warm Up werden verschiedene Techniken kombiniert und zu fetziger Musik durchgeführt. Zum Abschluss gehö-

ren dann auch immer noch ein paar Kraftübungen, um das Training zu komplettieren.

**Wie oft:** 10 x (fortlaufend – außer Ferien)  
**Wann:** Montag 18:30 – 19:30 Uhr  
Montag 19:30 – 20:30 Uhr  
**Wo:** Mehrzweckraum Schulzentrum  
**Liz. Tae Bo-Trainerin:** Simone Reiske, Tel.: 0160 96638402

### I Kurs 10 Ausgleichs-Gymnastik 50plus

**für Frauen und Männer ab 50 Jahren**, die Spaß an der Bewegung mit Musik haben. Unterstütztes Ganzkörpertraining zur Verbesserung von Kraft, Ausdauer und Dehnfähigkeit wichtiger Muskelgruppen.

**Wie oft:** 10 x (fortlaufend – außer Ferien)  
**Wann:** Dienstag 14:00 – 15:00 Uhr  
**Wo:** Gemeindehalle Pliezhausen  
**Sportlehrerin:** Lore Zimmermann, Tel.: 70423

### I Kurs 11 Turnen & Fitness für jung gebliebene Erwachsene,

die Spaß an der Bewegung, Koordination, Körperspannung, Kräftigung und Dehnung haben.

**Wie oft:** 10 x (fortlaufend – außer Ferien)  
**Wann:** Montag 20 - 21:30 Uhr  
**Wo:** Sporthalle Pliezhausen  
**Liz. Trainer:** Martin Schwaiger, Tel.: 88683

### I Kurs 12 body & mind

Ein ganzheitliches sanftes Bewegungstraining mit Qigong, Yoga und Pilates. Körperwahrnehmungs-, Straffungs- und Entspannungsübungen werden miteinbezogen.

**Wie oft:** 10 x (fortlaufend – außer Ferien)  
**Wann:** Montag 20:30 – 21:30 Uhr  
**Wo:** Mehrzweckraum Schulzentrum  
**Liz. Übungsleiterin:** Daniela Gehr, Tel.: 0151 56965366

**Anmeldung** bei der jeweiligen Übungsleiterin bzw. dem Übungsleiter.

Besuchen Sie uns im Internet: [www.tsv-pliezhausen-turnen.de](http://www.tsv-pliezhausen-turnen.de)

## Stellenangebote

### Arbeitsgemeinschaft Sport in Pliezhausen e.V.



Die Arbeitsgemeinschaft Sport in Pliezhausen e.V. (ASP e.V.), die Interessensvertretung von zehn Sportvereinen mit insgesamt rund 2.500 Mitgliedern, sucht zum 1.1.2015

### eine/n hauptamtliche/n Geschäftsführer/in in Teilzeitanstellung (50%).

Die ASP e.V. ist Träger einer Kindersportschule und einer Leichtathletik-Akademie und versteht sich als Motor der Sportentwicklung der „sport- und bewegungsfreundlichen Gemeinde Pliezhausen“.

Wir suchen eine engagierte Persönlichkeit mit Bezug zum Sport, Erfahrungen in der Verwaltungsarbeit und guten EDV-Kenntnissen.

Wir bieten eine angemessene Bezahlung (in Anlehnung an den öffentlichen Dienst), ein interessantes Aufgabengebiet und die Möglichkeit zu flexibler und selbständiger Arbeitsgestaltung.

#### Die Stelle umfasst folgende Tätigkeiten:

- Leitung der Geschäftsstelle mit allen dazugehörigen Verwaltungsaufgaben
- Organisation und Dokumentierung von Sitzungen, Versammlungen, Informationsveranstaltungen, Klausurtagungen etc.
- Mitwirkung bei der lokalen Schulentwicklung und der Organisation von sport- und bewegungsorientierten Kooperations- und Betreuungsangeboten
- Öffentlichkeitsarbeit (Homepage, Newsletter, Infobroschüren etc.)
- Mitwirkung/Federführung bei der Umsetzung von Empfehlungen des lokalen Sportentwicklungsplans
- Weiterentwicklung und Ausbau zielgruppenspezifischer Sport- und Kursangebote
- Koordinierung der außerschulischen Sportstättenbelegung
- Erledigung zentraler Verwaltungsaufgaben für einzelne Mitgliedsvereine (Mitgliederverwaltung, Zuschusswesen, Ehrungen etc.)
- Beratung und Information von Mitgliedsvereinen
- Kontaktpflege zu überörtlichen Sportorganisationen und lokalen Institutionen
- organisatorische Mitwirkung bei sportlichen Veranstaltungen

**Bewerbungen - bis zum 15.11.2014 - und Rückfragen** richten Sie bitte an den 1. Vorsitzenden der ASP e.V., Herrn Thomas Jeggler, Florianweg 22, 72124 Pliezhausen, E-Mail: [jegg58@yahoo.de](mailto:jegg58@yahoo.de), Telefon: 0177-3811367

## Nächster Redaktionsschluss: Mo. 15. Okt., 12 Uhr



### Bereitschaft Großbettlingen

### DRK-Aktiv

Der nächste Dienstagabend findet am Montag, den **6. Oktober 2014** statt.

Thema des Abends: **KAB oder die richtige Registrierung.** Beginn ist um 20.00 Uhr im DRK-Heim. Alle Aktiven sind herzlich dazu eingeladen.

### Vorankündigung

Der nächste **Erste Hilfe Kurs** in Großbettlingen findet am **Freitag, den 24. Oktober 2014 18.00 – 22.00 Uhr** **Samstag, den 25. Oktober 2014 8.00 – 18.00 Uhr** im DRK Heim statt.

Unkostenbeitrag 40,-€  
Anmeldung unter der Tel. 07022/700799  
Weitere Informationen unter der Tel. 07022/47625







## Bigband-Matinée in der Gustav-Werner Schule in Walddorfhäslach

Sonntag, den 12. Oktober, ab 11.00 Uhr

Auch dieses Jahr sind wir wieder in der Aula der Gustav-Werner-Schule zu Gast. Am Sonntag, den 12. Oktober, lädt ab 11 Uhr die Bigband des Musikvereins Walddorfhäslach unter der Leitung von Harry Bath zur Matinée ein. Es erwartet Sie ein abwechslungsreiches Programm durch alle Epochen des Jazz und Swing, von bekannten Standards bis hin zu neueren, moderneren Stücken. Außer bereits bekannten Melodien aus dem Bigband-Repertoire wie Smoke on the Water, Funkytown und American Patrol wurden neue Titel in das Repertoire aufgenommen, z.B. How High the Moon und All of Me. Auf der berühmten Route 66 führen wir Sie quer durch Amerika, einer Straße, auf die in den 1940ern viele Menschen Hoffnung auf einen Neuanfang setzten. Lassen Sie sich bei Weißwurst mit Brezeln, Weizen vom Fass oder einer



selbstgemachten Kürbissuppe in die Welt des Swing und Jazz entführen. Es erwartet Sie ein abwechslungs-

reiches Programm, bei dem auch Solovorträge Ihre Beachtung finden werden.

### Veranstaltung im Schönbuch

#### Abendspaziergang im Wald

10.10.2014 (Fr) – 19:00 Uhr  
Auf einem gemütlichen Abendspaziergang wollen wir die besondere Stimmung im dunklen Wald nachempfinden. Vielleicht war der eine oder andere noch nie im Dunkeln im Wald unterwegs. Je nach Witterung hören wir eventuell Eulen rufen. Ende ca. 21:00 Uhr.

Anmerkungen: Anmeldung bitte per E-Mail oder Telefon. Wettergerechte Kleidung und Schuhe tragen. Für Familien und Kinder geeignet.

**Treffpunkt:** Dettenhausen, Wanderparkplatz Schaichtal beim Klärwerk  
**Teilnehmer:** 6 - 15 | **Teiln.-gebühr:** 5,00 €  
**Ansprechpartner:** Claudia Simon, Telefon: 0711 7775765, E-Mail: clau-si@t-online.de

#### So, 05. Oktober 2014

### »Riagerter Herbst« des OGV Rübgarten

Auf dem Plan steht Wettmosten und anschließende Stärkung mit einer deftigen Schlachtplatte. Am „Gaiser Schuppen“ im Herdweg in Pliezhäusen-Rübgarten erwartet große und kleine Besucher ein buntes Programm.

#### 18.- 26. Oktober:

### 38. Sieben-Keltern-Fest in Metzingen

Im Oktober findet das zünftige Wein- und Fest statt. Der Förderkreis Metzinger Keltern organisiert das Fest mit anderen örtlichen Vereinen. Am Dienstag und Mittwoch bewirbt der FMK die Gäste. Die Eröffnung mit geladenen Gästen und der Ausklang mit Volkstanz bieten einen stilvollen Rahmen für das Festgeschehen.

#### 25. Oktober 2014, 19.30

Der Gospelchor der Schönrainchöre Neckartenzlingen e. V. und Gäste laden ein zur

### 9. Neckartenzlinger Gospel-Night

Ort: Katholische Kirche St. Paulus Neckartenzlingen  
Einlass: 19.00 Uhr  
Eintritt frei - Spenden willkommen

**ROCK & ROLLINGER**

Mehrzweckhalle Rübgarten  
Samstag: 11. Okt. 2014  
Einlass 19.00 Uhr

VVK: 14,- €, AK: 16,- €  
Vorverkaufsstellen:  
Birgit Knecht Moden Pliezhäusen  
MISSOU Mode und mehr, Rübgarten,  
07127/80036  
Beate Saile-Sulz, 07127/80297  
Veranstaltung mit Bewirtung  
Veranstalter:  
SSV Rübgarten Konditionsgymnastik

Hochdeutsch war gestern

### Vom Ermstalstrand ins Böhmerland - Volkstümlicher Abend mit der Blaskapelle Riederich am Samstag, 04. Oktober 2014

Die Blaskapelle des Musikvereins Riederich veranstaltet am Samstag, 04. Oktober 2014 einen volkstümlichen Abend in der Riedericher Gutenberghalle. Der Dirigent Walter Klaus hat für diesen Abend einen bunten Strauß an Melodien zusammengestellt, bei dem für Jedermann etwas dabei sein wird. Freuen Sie sich gemeinsam mit uns auf einen unterhaltsamen Abend unter dem Motto "Vom Ermstalstrand ins Böhmerland".

**Beginn ist um 19.30 Uhr** - Saalöffnung um 18.00 Uhr. Der Eintritt ist frei. Für s leibliche Wohl sorgt die Musikvereinsküche mit Böhmischen Braten, Knödeln und Rotkohl, Bratwürste mit Kraut und Brot, Krautschupfnudeln sowie Zwiebel- und Rahmkuchen. Der Musikverein freut sich auf Ihren Besuch.

**Herbstzauber**

Hosensaum €7,95 € 5,00 kürzen (Aktion bis 31. Oktober)

Neue Mode, Second Hand & Änderungsschneiderei

**MISSOU**  
Mode und Mehr  
Pliezhäusen-Rübgarten  
Kirchgasse 4 · Tel. 0 71 27/80036  
Mo.-Fr. 9.00-12.30 | 14.30-18.00  
Sa. 9.00 - NEU 13.00

## Kennen Sie Ihren Wasser-Fußabdruck? Trinkwasser ist ein Luxus

800 Millionen Menschen haben kein sauberes Trinkwasser zur Verfügung und ca. ein Drittel der ganzen Menschheit leben ohne sanitäre Einrichtungen. 2,7 Milliarden Menschen leiden einen Monat oder mehr im Jahr an Wassermangel. Davon sind wir in Deutschland wenig betroffen, könnte man denken. Aber auch unsere Süßwasserqualität wird dadurch stetig verschlechtert, dass außerhalb der Industrieländer die Abwässer zu über 80% ungefiltert in die Flüsse und Seen gelangen.



Foto: © IESM/pixelo.de

### Was können wir tun für besseres Süßwasser?

Ein deutscher Bürger verbraucht am Tag ca. 120 Liter Wasser. Das trinkt er natürlich nicht. Das meiste benutzt er zum Waschen von Kleidung, Körper und dem Auto. Hier kann jeder etwas sparen. Diese Menge an Süßwasserverbrauch wäre kein Problem.

### Wasser-Fußabdruck

Das ist leider nur ein Teil der Wahrheit. Mit dem Kauf von Kleidung und Essen verbrauchen wir weit mehr Süßwasser. Für den Transport und die Herstellung werden viel Wasser und auch Energie benötigt. Ein Hamburger mit allem Drum und Dran benötigt 2400 Liter Süßwasser und noch 50 Liter obendrauf für eine Scheibe Käse.



Foto: © birgith/pixelo.de

Für ein Glas Wein bezahlen wir mit 90 bis 200 Liter Wasser. Es werden für die Herstellung einer einzigen Jeans etwa 8.000 Liter Wasser verbraucht. Ein Tasse Kaffee benötigt 130 Liter von dem köstlichen Nass. Somit kommen wir für eine deutsche Durchschnittsperson auf **5288 Liter Wasser pro Tag.**

Und das ist ihr „Wasser-Fußabdruck“. In der Politik spricht man lieber von virtuellem oder latendem Wasser, das klingt weniger verantwortungsvoll, gemeint ist dasselbe.

Diese Informationen werden länderübergreifend von den Wissenschaftlern Hoekstra und Mekonnen von der Universität Twente zusammengetragen. Sie schätzen dabei auch den Wasser-Fuß-Abdruck jeder Nation und jedes wirtschaftlichen Sektors ab, um Politikern die Möglichkeit zu geben, intelligenter mit dem Gut Wasser umzugehen.

### Was kann jeder tun?

Mit einer Tasse Kaffee weniger am Tag belassen Sie 130 Liter Wasser mehr in den Dritte Welt Ländern, wo billig Kaffee angebaut wird. Tee benötigt z.B. nur ein Viertel gegenüber Kaffee. Trinken Sie weniger aus Flaschen, denn Flaschen verschlingen schon bei der Herstellung Energie und haben einen langen Transportweg und sie benötigen bis zu 1000-mal mehr Energie als Leitungswasser. Ökologisch ist das Wasser aus dem Hahn.



Wenn Ihnen das Leitungswasser nicht mehr genehm ist bei der heutigen Umwelt und Grundwasserverschmutzung, ist dies mehr als verständlich. Zu empfehlen ist hier ein Wasserfilter wie der schwäbische AcalaQuell der ausgezeichnete Filterarbeit leistet und trotzdem erschwinglich ist. Essen Sie weniger Rindfleisch, 15.000 Liter Wasser „retten“ Sie, wenn Sie nur 1 kg davon weniger einkaufen. Gute Einkaufsplanung ist hier angesagt, da 25 bis 50% weggeworfen werden. So kann man auch sparen ohne Verzicht.

Ein weiterer wichtiger Vorteil wäre aktuell das Grundwasser und unser Land nicht zu vergiften. Das geschieht gerade mit der neuen GAS Förderung. Bei dem neuen Verfahren, genannt Fracking, werden Schwermetalle und weitere Giftstoffe tief in den Boden gepresst und zusammen mit dem Erdgas wieder *Bildquelle*



Lupo/pixelo.de

herausgepumpt. Der Theorie nach ein geschlossenes System in dem kein Gift austritt. Leider nur Theorie, in der Praxis sind Giftaustritte die Regel. So kam es zu einer hohen Quecksilberkonzentration in Sohlängen und in Rotenburg. Einige Landstriche sind gesperrt. Die Landesbehörden untersuchen, doch was können die gegen so mächtige Energieunternehmen tun? Hier müssen Sie handeln, ja Sie. Erlauben Sie nicht, dass unser Land und unser Grundwasser, was unsere Lebensgrundlage ist, aus minderwertigen Motiven von profitgiergesteuerten Unternehmungen vergiftet und zerstört wird. Es hat schon angefangen, also warten Sie nicht. Quecksilber gehört zu den giftigsten Substanzen dieser Erde. Ein Grund mehr sein Trinkwasser zu filtern.

### Wasserknappheit in den USA

In den USA wird dieses Jahr wohl ein Rekord in der Baumwoll-Produktion erstellt. Und das aus reiner Not und nicht aus Freude. Baumwolle ist die Pflanze, die am wenigsten Wasser benötigt, um zu wachsen. Dafür wird weniger Genmais angebaut, worüber wir nicht wirklich trauern müssen. Mitleid braucht man mit den Amerikanern nicht zu haben, sie sind was Wasserverschwendung anbetrifft die Nr. 1 auf unsere Erde. Der Wasserverbrauch ist 3 mal so hoch wie der Durchschnitt. Zudem sind sie auch Weltmeister was das Wegschmeißen von Nahrungsmittel betrifft, was indirekt wieder Wasser verschwendet. Aktuell ist das Wasser rar in Texas und in Kalifornien. Im letzteren wurde sogar der Notstand ausgerufen. Bald geht es in Las Vegas aus. Aber Lernen ist in den USA nicht angesagt, schon 1950 war Wasserknappheit in New York das Tagesthema. Doch sie legen weiter Flüsse trocken, bauen noch größere Staudämme. Hier zählt die Profitgier von Energieunternehmen, wie oben schon erwähnt.

### Nützlicher Tipp:

Verwenden Sie keine Einwegflaschen, das ist das Gegenteil von nachhaltig! Da Glasflaschen im Auto und beim Sport nicht empfehlenswert sind, eignet sich hier eine langlebige Kunststoffflasche aus Tritan®. Erhältlich in vielen Größen bei [www.tritanflasche.de](http://www.tritanflasche.de) Diese sind garantiert ohne Weichmacher und ohne Bisphenol A und B.

[Martin Gayer/Redaktion]



# Austräger gesucht!

# W&P

Wir suchen in Rt-Mittelstadt und Pliezhausen zuverlässige Verteiler.

Geeignet für Rentner, Hausfrauen und Schüler ab 13 Jahre. Rufen Sie uns bitte an oder mailen Sie uns.

**Presse- und Prospektvertrieb W&P GmbH**  
Am Ostkai 22 C in 70327 Stuttgart-Hafen

Tel.: 0711/91 89 98 -0 · Fax: 0711/91 899 888

E-Mail: [info@wolfgmbh.de](mailto:info@wolfgmbh.de)

# Plakette diesen Monat fällig?!!



# GTÜ

Vertragspartner der Gesellschaft für Technische Überwachung

Ulmer Straße 127a  
72555 Metzingen  
Tel. 07123/12 22  
Fax 07123/12 23



Ingenieurbüro

# HEIM

[info@sv-heim.de](mailto:info@sv-heim.de)

KFZ-SACHVERSTÄNDIGE



## Unterwegs zu Ihrer Sicherheit.

Der Mobile ServiceCheck von Mercedes-Benz.

Wir sind für Sie vor Ort. Lassen Sie Ihren Mercedes von unseren Spezialisten bei umfassenden Sicht- und Funktionskontrollen checken – unverbindlich, kostenlos und in Mercedes-Benz Qualität. Mercedes-Benz. **Mein Service.**

### Der Mobile ServiceCheck.

Von Ihrem Autohaus HEUSEL.  
Am 10. + 11.10.2014, jeweils 10 - 18 Uhr.  
Bei Modemarkt Adler (an der B 312)  
Schleieräcker 1, 72654 Neckartenzlingen.

10. + 11. Oktober  
bei **ADLER**  
ALLES PAKET



Mercedes-Benz

# HEUSEL

Autorisierter Mercedes-Benz Service und Vermittlung

Auto Heusel GmbH & Co. KG  
Gutenbergstr. 29 · 72555 Metzingen  
Tel. 0 71 23/96 72 0 · Fax 0 71 23/96 72 130  
[www.auto-heusel.de](http://www.auto-heusel.de)

# GÜNSTIG ANS MEER MIT TUI DEALS,



### Sensimar Isla Cristina Palace & Spa

\*\*\*\*

Costa de la Luz | Isla Cristina

Doppelzimmer, Frühstück, z.B. am 15.10.2014  
1 Woche ab Stuttgart pro Person ab

€ 419



### Grupotel Gran Vista & Spa

\*\*\*\*

Mallorca | Can Picafort

Doppelzimmer, Frühstück, z.B. am 17.10.2014  
1 Woche ab Stuttgart pro Person ab

€ 467



### Viverde Hotel Loryma

\*\*\*\*

Südtürkische Ägäis | Turunc

Appartement, Halbpension, z.B. am 17.10.2014  
1 Woche ab Stuttgart pro Person ab

€ 627



### Sensimar Royal Blue Resort & Spa

\*\*\*\*

Kreta | Panormo

Doppelzimmer, Halbpension, z.B. am 17.10.2014  
1 Woche ab Stuttgart pro Person ab

€ 798



### ROBINSON CLUB QUINTA DA RIA

Algarve | Tavira-Cabanias

Doppelzimmer, Vollpension, z.B. am 15.10.2014  
1 Woche ab Stuttgart pro Person ab

€ 1075

MEIN URLAUB designed by TUI

Kommen Sie bei uns vorbei - wir beraten Sie gern!

Nadines Reiseoase  
Esslinger Straße 47  
72124 Pliezhausen  
Tel.: 07127/97 57 57  
[info@nadinesreiseoase.de](mailto:info@nadinesreiseoase.de)  
[www.nadinesreiseoase.de](http://www.nadinesreiseoase.de)

